

AYUNTAMIENTO DE GIJON

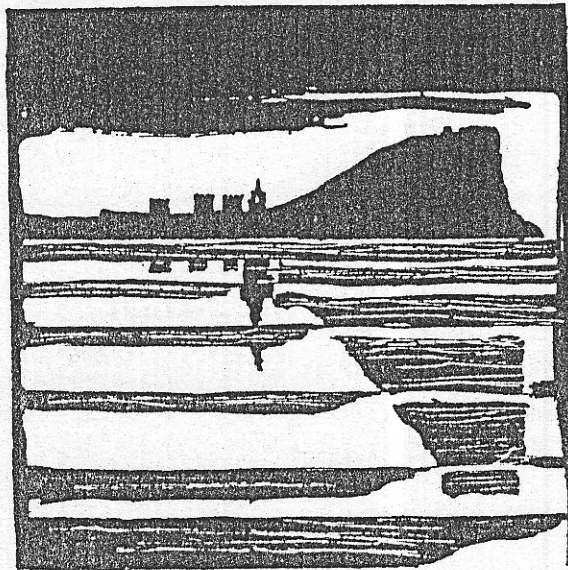

Plan Especial
de Protección y Reforma Interior
del Cerro de Santa Catalina

**INFORMACION Y NORMATIVA
PARTICULARIZADA DE LOS EDIFICIOS**

MANZANA

| 2 | 2 | 0 | 8 |

EDIFICIO

| 1 | 5 |

Atocha, 12

AYUNTAMIENTO DE GIJON

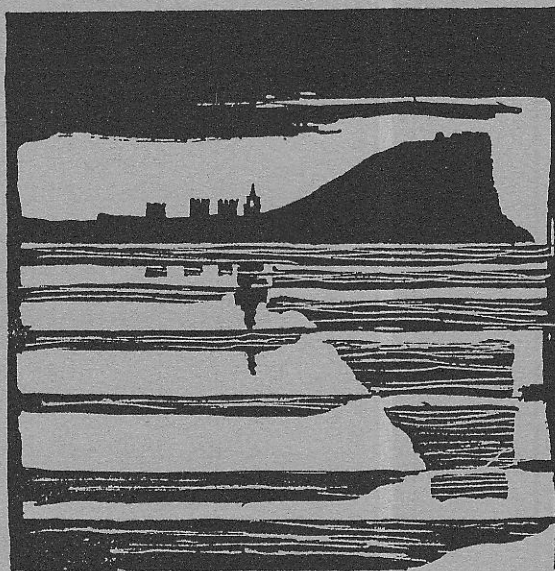

Plan Especial
de Protección y Reforma Interior
del barrio de Cimadevilla

FICHAS DE INFORMACION

MANZANA

EDIFICIO

2208

15

características del edificio

edificio

Atocha, 12

código del edificio

--	--	--	--	--

1

LOCALIZACION

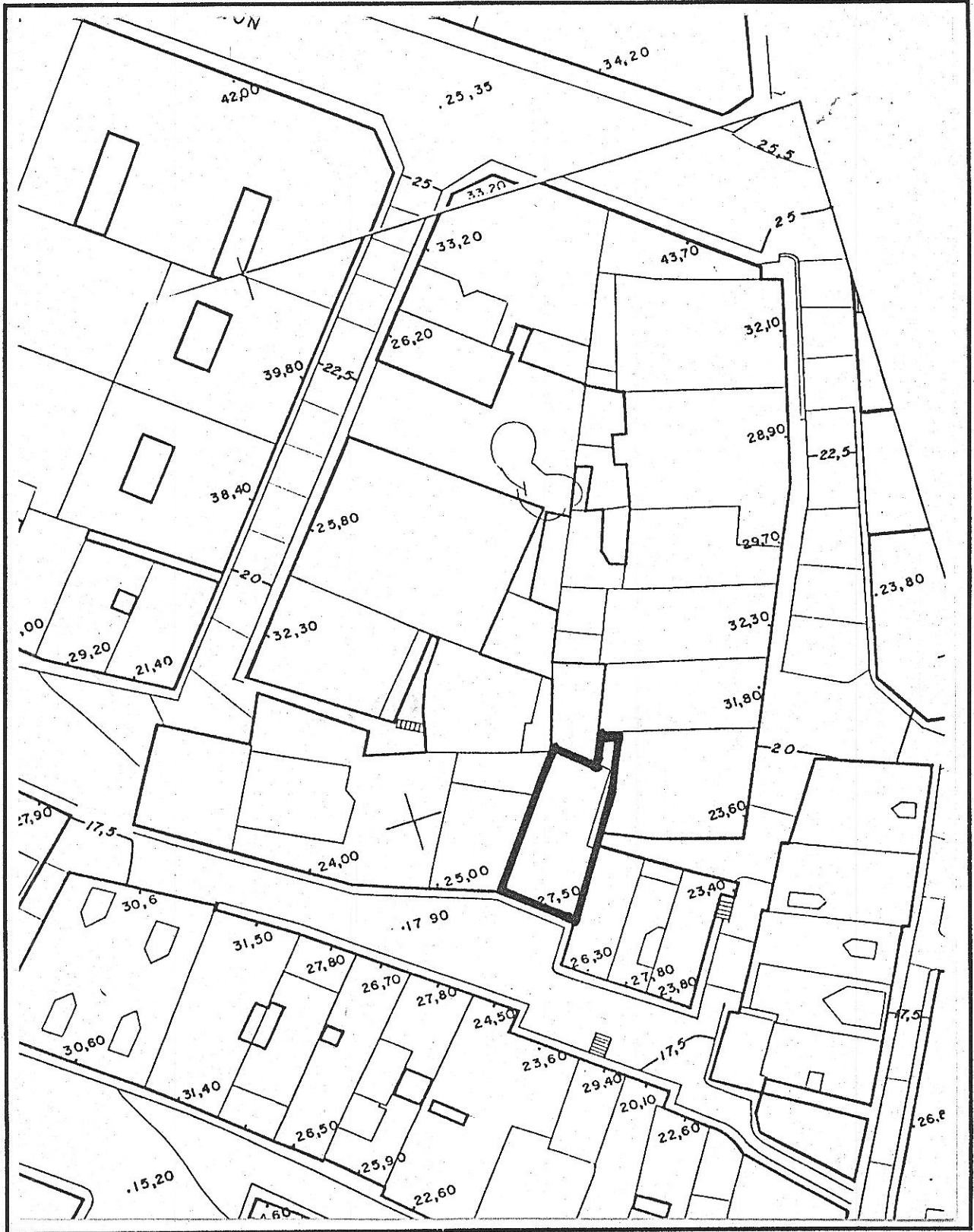

© Fichas de información y análisis de actuaciones de rehabilitación AHC/GRUSA

edificio Atocha 12

2208-15

código del edificio

--	--	--	--	--

ESTADO ACTUAL: PLANTA BAJA

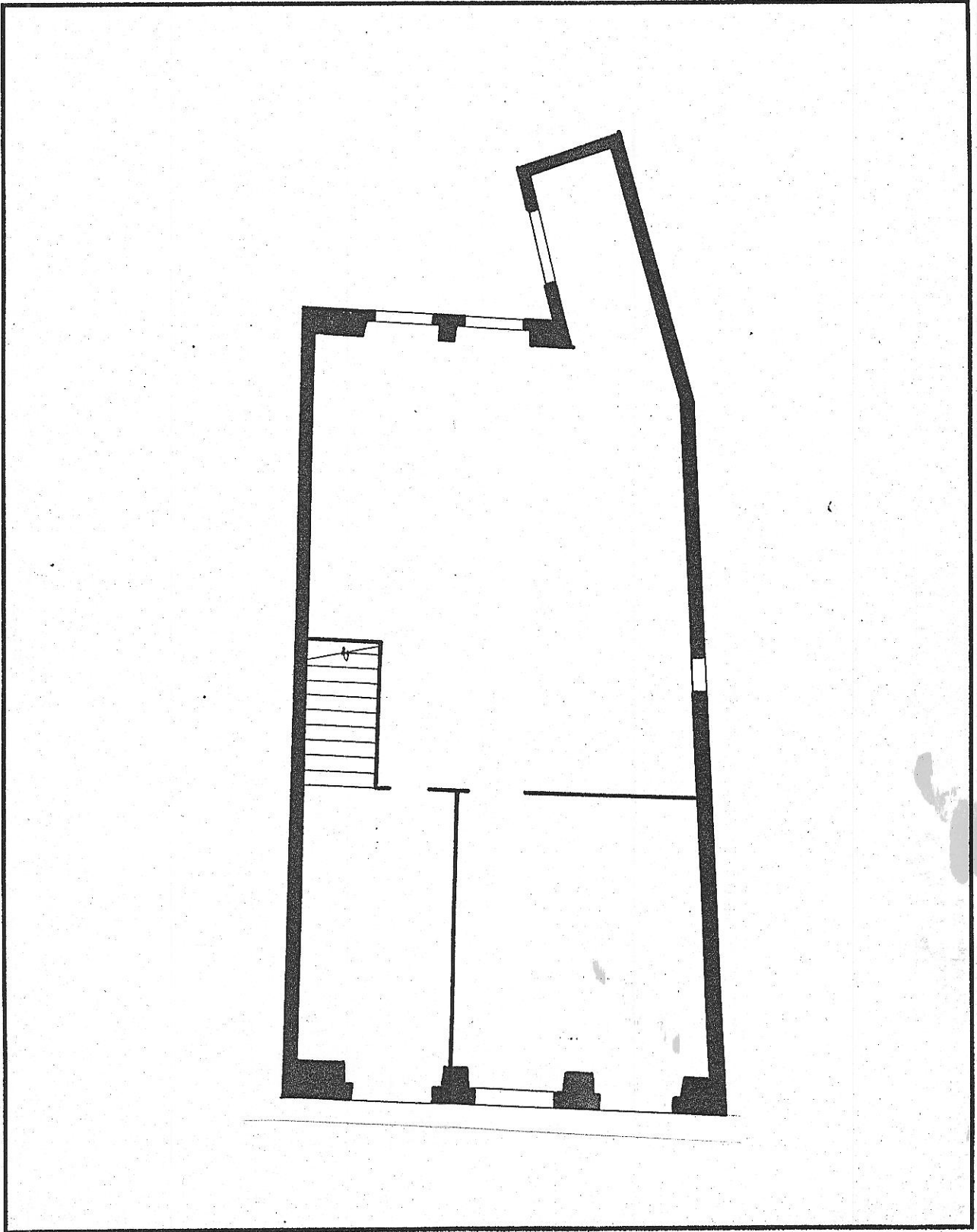

© Fichas de información y análisis
de actuaciones de rehabilitación
ARC/GRUSA

edificio Atocha 12

2208-15

código del edificio

--	--	--	--	--

ESTADO ACTUAL: PLANTA TIPO

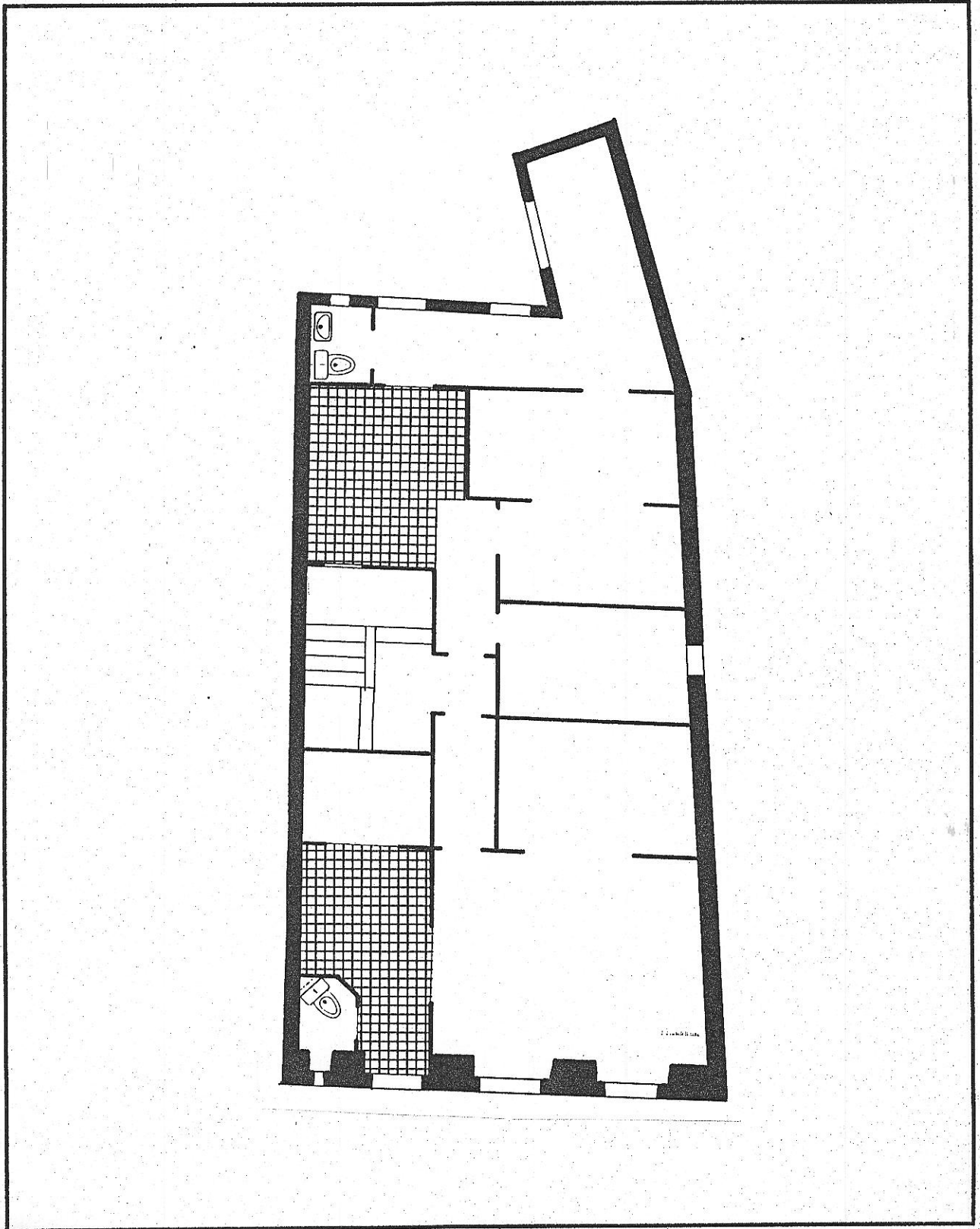

2208-15

código del edificio

--	--	--	--	--

edificio Atocha, 12

DOCUMENTACION FOTOGRAFICA

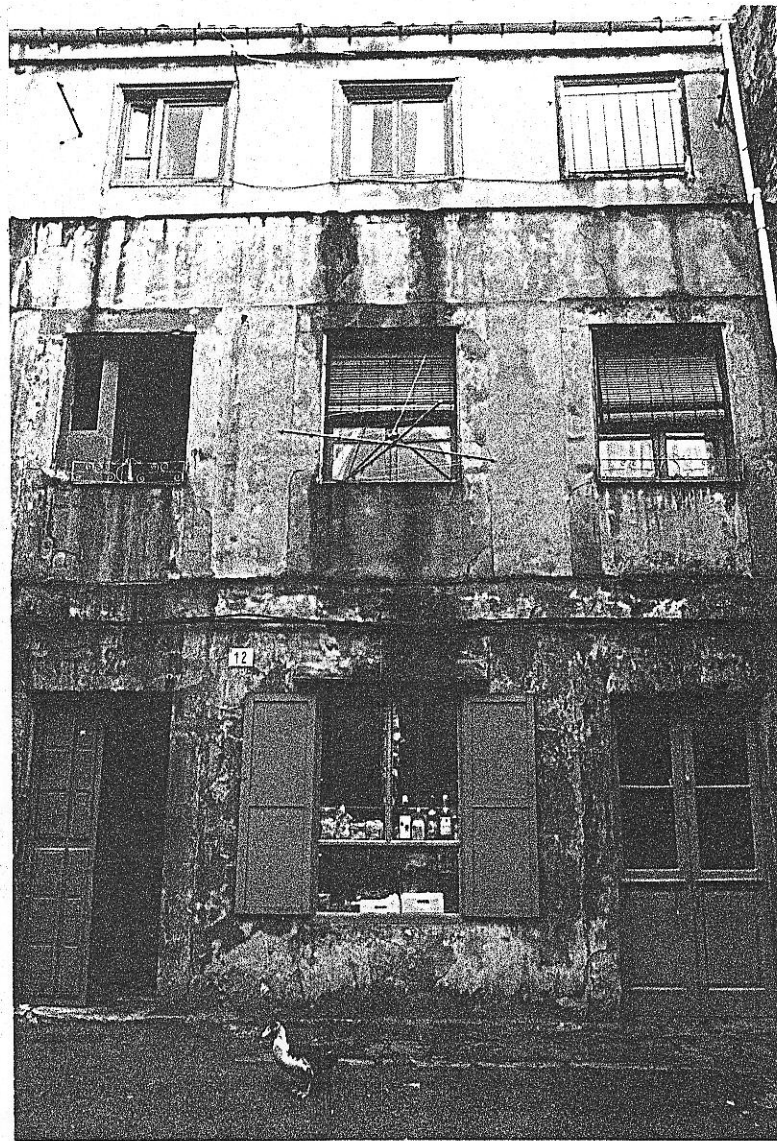

2208-15

edificio Atocha, 12

código del edificio

--	--	--	--	--

DOCUMENTACION FOTOGRAFICA



2208-15

código del edificio 22815

I-5

DIMENSIONES BASICAS DEL EDIFICIO

PARCELA Y OCUPACION

SUPERFICIE DE PARCELA	71
Edificios entre medianeras: FRENTE	7.5
Edificios entre medianeras: FONDO EDIFICADO	13.5

NUMERO DE PLANTAS

Claves A: Atico B: Buhardilla S: Semisótano o sótano	3
--	---

SUPERFICIE CONSTRUIDA

Superficie construida destinada a vivienda	212
Superficie construida destinada a otros usos no residenciales	22.5
Superficie construida de elementos comunes	27.5
SUPERFICIE CONSTRUIDA TOTAL:	273

FACHADAS Y CERRAMIENTOS

	Longitud	Superficie
Fachada 1	7.5	7.5
Fachada 2		
Fachada 3		
Fachada 4		
TOTAL FACHADAS	7.5	7.5
MUROS MEDIANEROS	30	300
MUROS DE PATIOS	7	70

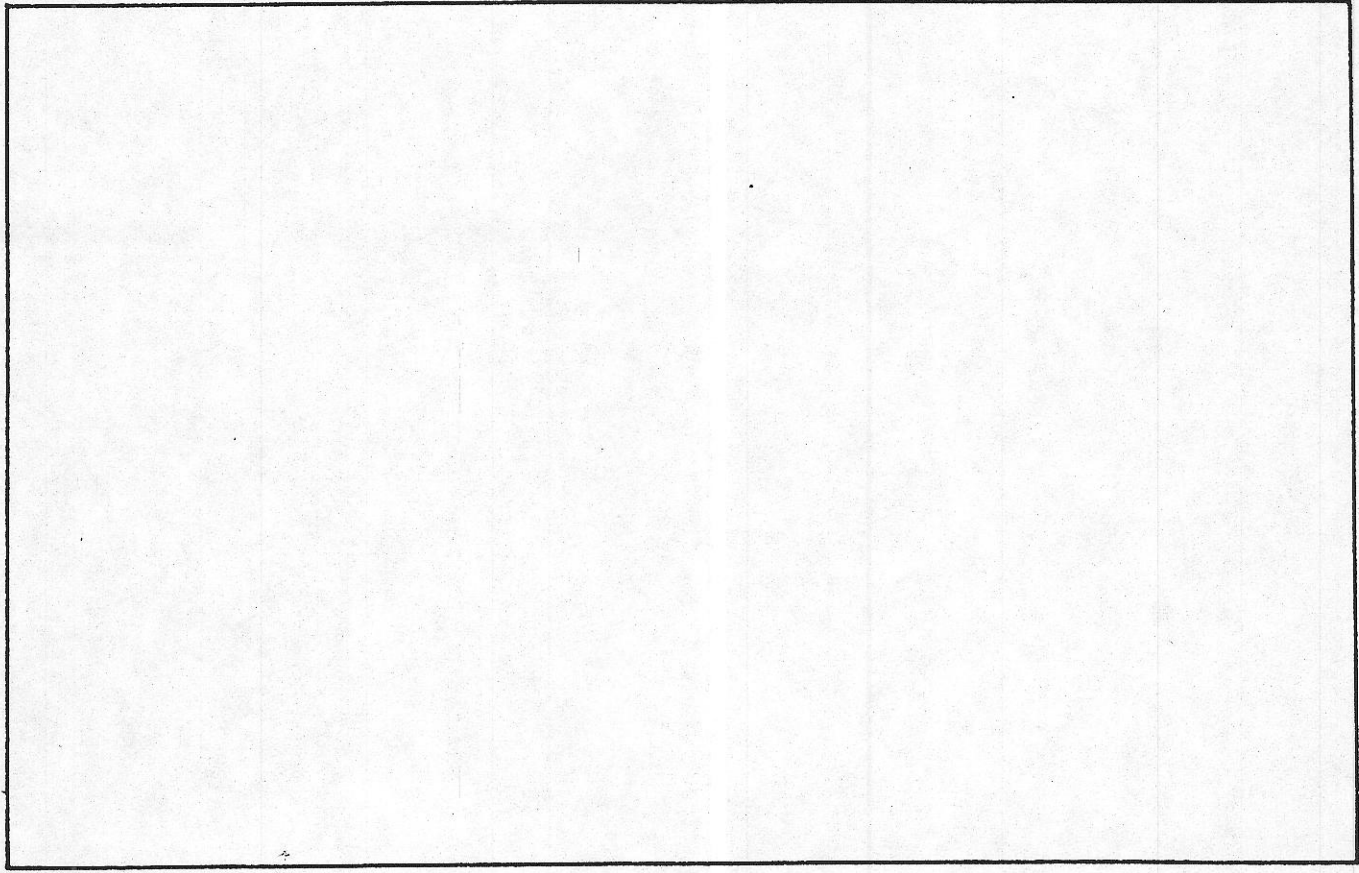

--	--	--	--

CARACTERISTICAS HISTORICAS, TIPOLOGICAS Y ARQUITECTONICAS

LOCALIZACION EN AREA HOMOGENEA Barrio de Cimadevilla, Parte alta.

EPOCA DE CONSTRUCCION

EPOCA DE CONSTRUCCION	Año	Período	1.875-1.900
REFORMAS O AMPLIACIONES	Año	Período	Tercera planta 1.940-1.960

Notas

TIPOLOGIA

Tipología básica Residencial unifamiliar entre medianeras, vivienda media-alta.

Variante

Modificaciones en la tipología originaria Modificada en colectiva, al añadir la tercera planta.

USO

Uso originario Residencial

Uso actual Residencial

CARACTERISTICAS ARQUITECTONICAS

Rasgos estilísticos y formales Fachada originaria de raíz neoclásica, con composición y ornamentación muy sobrias. Alterado por adición de tercera planta. Galería posterior de gran interés.

DOCUMENTACION ARQUITECTONICA

Archivo. Expediente nº

Arquitecto:

Promotor:

Notas:

ELEMENTOS DE INTERES	INTERES			ELEMENTOS INADECUADOS	INADECUACION			ADAPTACION		
	E	M	L		E	M	L	D	M	F
Composición arquitectónica gral	<input type="checkbox"/>	<input type="checkbox"/>	<input checked="" type="checkbox"/>	Tipología inadecuada	<input type="checkbox"/>	<input type="checkbox"/>	<input type="checkbox"/>	<input type="checkbox"/>	<input type="checkbox"/>	<input type="checkbox"/>
Tipología	<input type="checkbox"/>	<input checked="" type="checkbox"/>	<input type="checkbox"/>	Volúmen o altura reducida	<input type="checkbox"/>	<input type="checkbox"/>	<input type="checkbox"/>	<input type="checkbox"/>	<input type="checkbox"/>	<input type="checkbox"/>
Interés histórico	<input type="checkbox"/>	<input type="checkbox"/>	<input checked="" type="checkbox"/>	Volúmen o altura excesiva	<input type="checkbox"/>	<input type="checkbox"/>	<input type="checkbox"/>	<input type="checkbox"/>	<input type="checkbox"/>	<input type="checkbox"/>
Adecuación ambiental fachada	<input type="checkbox"/>	<input checked="" type="checkbox"/>	<input type="checkbox"/>	Composición de fachada	<input type="checkbox"/>	<input type="checkbox"/>	<input type="checkbox"/>	<input type="checkbox"/>	<input type="checkbox"/>	<input type="checkbox"/>
Sistemas construc.y materiales	<input type="checkbox"/>	<input checked="" type="checkbox"/>	<input type="checkbox"/>	Cuerpos añadidos tercera pta.	<input type="checkbox"/>	<input checked="" type="checkbox"/>	<input type="checkbox"/>	<input checked="" type="checkbox"/>	<input type="checkbox"/>	<input type="checkbox"/>
Obra de arquitecto de interés	<input type="checkbox"/>	<input type="checkbox"/>	<input type="checkbox"/>	Acabados de fachada	<input type="checkbox"/>	<input type="checkbox"/>	<input type="checkbox"/>	<input type="checkbox"/>	<input type="checkbox"/>	<input type="checkbox"/>
Otros: Galería posterior	<input checked="" type="checkbox"/>	<input type="checkbox"/>	<input type="checkbox"/>	Condiciones ambientales	<input type="checkbox"/>	<input type="checkbox"/>	<input type="checkbox"/>	<input checked="" type="checkbox"/>	<input type="checkbox"/>	<input type="checkbox"/>
INTERES GENERAL DEL EDIFICIO	<input type="checkbox"/>	<input type="checkbox"/>	<input type="checkbox"/>	Otros: Módif. huecos	<input type="checkbox"/>	<input checked="" type="checkbox"/>	<input type="checkbox"/>	<input type="checkbox"/>	<input checked="" type="checkbox"/>	<input type="checkbox"/>

E=Excepcional M=Medio L=Ligero

E=Extremo M=Medio L=Ligero

D=Difícil M=Medio F=fácil



SISTEMAS ESTRUCTURALES Y CONSTRUCTIVOS

ESTRUCTURA VERTICAL

SISTEMAS TRADICIONALES DE ESTRUCTURA VERTICAL

- Muros de piedra medianeros de carga, con una sóla crujía
- Sistema de muros de piedra medianeros y muros interiores y de fachada de piedra o ladrillo
- Sistema de muros de carga de fábrica de ladrillo, medianeros, interiores y de fachada
- Sistema de muros de carga de piedra y pilares metálicos
- Sistema de muros de carga de piedra y pies derechos de madera
- Sistema específico de la construcción gijonesa fin del XIX, con tabiques interiores de carga

SISTEMAS ESTRUCTURALES MODERNOS

- Estructura metálica
- Estructura de hormigón
- Sistema mixto de muros de carga de ladrillo y elementos verticales metálicos de hormigón armado

ESTRUCTURA HORIZONTAL

- Viguería de madera
- Viguería metálica
- Hormigón armado

ESTRUCTURA DE ESCALERAS

- Madera
- Metálica
- Hormigón armado
- A la catalana

ELEMENTOS CONSTRUCTIVOS TRADICIONALES DE LA ARQUITECTURA GIJONESA

- Tabiques de "empavonado"
- Piso de tabla, sobre viguería de madera
- Muros medianeros de piedra volados en sillería con ménsulas

CUBIERTA

INCLINADA

- Sin buhardillas
- Con buhardillas, originarias
- Con ático abuhardillado originario

PLANA

- OTRAS

EDIFICIOS CON ADICION DE PLANTAS

Características constructivas y materiales en las plantas añadidas:

3ª Planta añadida en el período 1940-60, retranqueada, en fábrica de ladrillo.

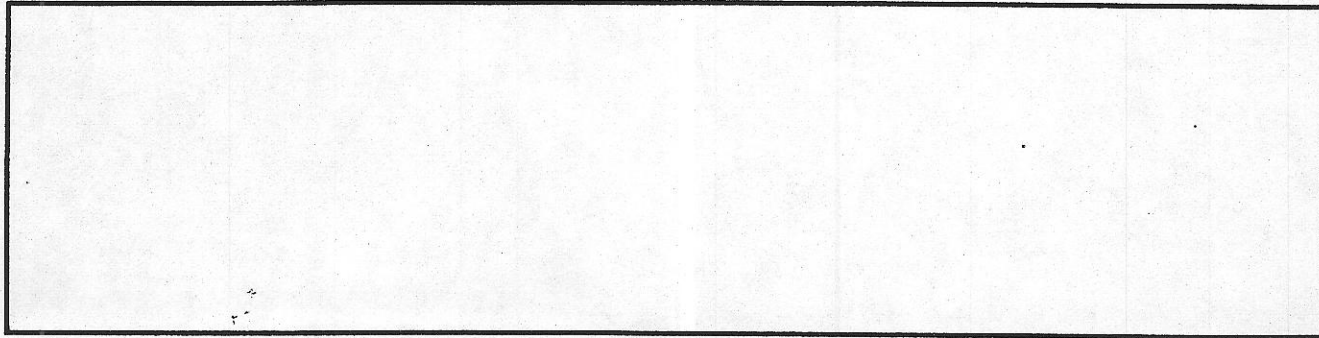

Fichas de información y análisis de actuaciones de rehabilitación ARC/GRUSA



ACABADOS DE FACHADA Y ELEMENTOS EXTERIORES

ACABADOS DE FACHADA	PRINCIPAL	LATERAL	POSTERIOR
AZULEJO	<input type="checkbox"/>	<input type="checkbox"/>	<input type="checkbox"/>
- Blanco liso <input type="checkbox"/> De color liso <input type="checkbox"/>	<input type="checkbox"/>	<input type="checkbox"/>	<input type="checkbox"/>
- Blanco con franjas o dibujos azulejo otros colores	<input type="checkbox"/>	<input type="checkbox"/>	<input type="checkbox"/>
- Con dibujos impresos	<input type="checkbox"/>	<input type="checkbox"/>	<input type="checkbox"/>
ENFOSCADOS	<input type="checkbox"/>	<input type="checkbox"/>	<input type="checkbox"/>
- Sobre muro de piedra <input checked="" type="checkbox"/> Sobre muro de ladrillo <input checked="" type="checkbox"/> (PLANTA 3ª)	<input checked="" type="checkbox"/>	<input type="checkbox"/>	<input type="checkbox"/>
- Sobre cerramientos de entramados construcción antigua	<input type="checkbox"/>	<input type="checkbox"/>	<input type="checkbox"/>
PIEDRA	<input type="checkbox"/>	<input type="checkbox"/>	<input type="checkbox"/>
LADRILLO	<input type="checkbox"/>	<input type="checkbox"/>	<input type="checkbox"/>
GALERIA DE ENTABLILLADO DE MADERA	<input type="checkbox"/>	<input type="checkbox"/>	<input type="checkbox"/>
Otros:	<input type="checkbox"/>	<input type="checkbox"/>	<input type="checkbox"/>

CARACTERISTICAS DE HUECOS DE BALCONES:	VENTANAS	<input type="checkbox"/>	<input type="checkbox"/>	<input type="checkbox"/>
- Con voladizo. <input type="checkbox"/>	<input type="checkbox"/>	<input type="checkbox"/>	<input type="checkbox"/>	<input type="checkbox"/>
- Sin voladizo. CEGADOS <input checked="" type="checkbox"/>	<input checked="" type="checkbox"/>	<input type="checkbox"/>	<input type="checkbox"/>	<input type="checkbox"/>
- Carpintería madera a haces de fachada <input type="checkbox"/>	<input type="checkbox"/>	<input type="checkbox"/>	<input type="checkbox"/>	<input type="checkbox"/>
- Carpintería madera cara interior muro <input type="checkbox"/>	<input type="checkbox"/>	<input type="checkbox"/>	<input type="checkbox"/>	<input type="checkbox"/>
- Carpintería metálica originaria <input type="checkbox"/>	<input type="checkbox"/>	<input type="checkbox"/>	<input type="checkbox"/>	<input type="checkbox"/>
RECERCADOS	<input type="checkbox"/>	<input type="checkbox"/>	<input type="checkbox"/>	<input type="checkbox"/>
- De enfoscado. Molduración: Sí <input type="checkbox"/> No <input type="checkbox"/>	<input type="checkbox"/>	<input type="checkbox"/>	<input type="checkbox"/>	<input type="checkbox"/>
- De piedra. Molduración: Sí <input type="checkbox"/> No <input checked="" type="checkbox"/>	<input type="checkbox"/>	<input checked="" type="checkbox"/>	<input type="checkbox"/>	<input type="checkbox"/>
- De madera <input type="checkbox"/>	<input type="checkbox"/>	<input type="checkbox"/>	<input type="checkbox"/>	<input type="checkbox"/>
CERRAJERIA DE BALAUSTRÉS	<input type="checkbox"/>	<input type="checkbox"/>	<input type="checkbox"/>	<input type="checkbox"/>

CORNISAS, ALEROS Y OTROS ELEMENTOS DE REMATE	<input type="checkbox"/>	<input type="checkbox"/>	<input type="checkbox"/>
- Cornisa con molduración. De piedra <input type="checkbox"/> De Enfoscado <input type="checkbox"/>	<input type="checkbox"/>	<input type="checkbox"/>	<input type="checkbox"/>
- Cornisa formada por hiladas sucesivas de tejas voladas	<input type="checkbox"/>	<input type="checkbox"/>	<input type="checkbox"/>
- Alero de madera	<input type="checkbox"/>	<input type="checkbox"/>	<input type="checkbox"/>
- Otros:	<input type="checkbox"/>	<input type="checkbox"/>	<input type="checkbox"/>

ZOCALOS, CADENAS E IMPOSTAS	<input type="checkbox"/>	<input type="checkbox"/>	<input type="checkbox"/>
- Zócalo De piedra <input type="checkbox"/> De enfoscado <input type="checkbox"/>	<input type="checkbox"/>	<input type="checkbox"/>	<input type="checkbox"/>
- Cadenas De piedra <input type="checkbox"/> De enfoscado <input type="checkbox"/>	<input type="checkbox"/>	<input type="checkbox"/>	<input type="checkbox"/>
- Impostas De piedra <input checked="" type="checkbox"/> De enfoscado <input type="checkbox"/>	<input type="checkbox"/>	<input type="checkbox"/>	<input type="checkbox"/>
- Otros elementos	<input type="checkbox"/>	<input type="checkbox"/>	<input type="checkbox"/>

MIRADORES Y GALERIAS	<input type="checkbox"/>	<input type="checkbox"/>	<input type="checkbox"/>
MIRADORES	<input type="checkbox"/>	<input type="checkbox"/>	<input type="checkbox"/>
- Forma de la planta Rectangular <input type="checkbox"/> Achaflanada <input type="checkbox"/>	<input type="checkbox"/>	<input type="checkbox"/>	<input type="checkbox"/>
- Material:	<input type="checkbox"/>	<input type="checkbox"/>	<input type="checkbox"/>
- Disposición en fachada:	<input type="checkbox"/>	<input type="checkbox"/>	<input type="checkbox"/>
- Otras características:	<input type="checkbox"/>	<input type="checkbox"/>	<input type="checkbox"/>
GALERIAS:	<input type="checkbox"/>	<input type="checkbox"/>	<input type="checkbox"/>
BALCONADAS:	<input type="checkbox"/>	<input type="checkbox"/>	<input type="checkbox"/>

ORGANIZACION COMPOSITIVA Y MATERIALES EN PLANTA BAJA

ACABADOS DE FACHADA Y ELEMENTOS EXTERIORES

ACABADOS DE FACHADA	PRINCIPAL	LATERAL	POSTERIOR
AZULEJO			
- Blanco liso <input type="checkbox"/> De color liso <input type="checkbox"/>	<input type="checkbox"/>	<input type="checkbox"/>	<input type="checkbox"/>
- Blanco con franjas o dibujos azulejo otros colores	<input type="checkbox"/>	<input type="checkbox"/>	<input type="checkbox"/>
- Con dibujos impresos	<input type="checkbox"/>	<input type="checkbox"/>	<input type="checkbox"/>
ENFOSCADOS			
- Sobre muro de piedra <input type="checkbox"/> Sobre muro de ladrillo <input checked="" type="checkbox"/>	<input checked="" type="checkbox"/>	<input type="checkbox"/>	<input type="checkbox"/>
- Sobre cerramientos de entramados construcción antigua	<input type="checkbox"/>	<input type="checkbox"/>	<input type="checkbox"/>
PIEDRA	<input type="checkbox"/>	<input type="checkbox"/>	<input type="checkbox"/>
LADRILLO	<input type="checkbox"/>	<input type="checkbox"/>	<input type="checkbox"/>
GALERIA DE ENTABLILLADO DE MADERA	<input type="checkbox"/>	<input type="checkbox"/>	<input type="checkbox"/>
Otros:	<input type="checkbox"/>	<input type="checkbox"/>	<input type="checkbox"/>

CARACTERISTICAS DE HUECOS DE BALCONES:	VENTANAS			
- Con voladizo. <input type="checkbox"/>		<input type="checkbox"/>	<input type="checkbox"/>	<input type="checkbox"/>
- Sin voladizo. <input checked="" type="checkbox"/>		<input type="checkbox"/>	<input type="checkbox"/>	<input type="checkbox"/>
- Carpintería madera a haces de fachada <input type="checkbox"/>	<input type="checkbox"/>	<input type="checkbox"/>	<input type="checkbox"/>	<input type="checkbox"/>
- Carpintería madera cara interior muro <input type="checkbox"/>	<input type="checkbox"/>	<input type="checkbox"/>	<input type="checkbox"/>	<input type="checkbox"/>
- Carpintería metálica originaria <input checked="" type="checkbox"/>	<input type="checkbox"/>	<input type="checkbox"/>	<input type="checkbox"/>	<input type="checkbox"/>
RECERCADOS		<input type="checkbox"/>	<input type="checkbox"/>	<input type="checkbox"/>
- De enfoscado. Molduración: Sí <input type="checkbox"/> No <input checked="" type="checkbox"/>	<input type="checkbox"/>	<input type="checkbox"/>	<input type="checkbox"/>	<input type="checkbox"/>
- De piedra. Molduración: Sí <input type="checkbox"/> No <input type="checkbox"/>	<input type="checkbox"/>	<input type="checkbox"/>	<input type="checkbox"/>	<input type="checkbox"/>
- De madera <input type="checkbox"/>	<input type="checkbox"/>	<input type="checkbox"/>	<input type="checkbox"/>	<input type="checkbox"/>
CERRAJERIA DE BALAUSTRES <i>PLETINA DOBLADA</i>		<input type="checkbox"/>	<input type="checkbox"/>	<input type="checkbox"/>

CORNISAS, ALEROS Y OTROS ELEMENTOS DE REMATE			
- Cornisa con molduración. De piedra <input type="checkbox"/> De Enfoscado <input checked="" type="checkbox"/>	<input checked="" type="checkbox"/>	<input type="checkbox"/>	<input type="checkbox"/>
- Cornisa formada por hiladas sucesivas de tejas voladas	<input type="checkbox"/>	<input type="checkbox"/>	<input type="checkbox"/>
- Alero de madera	<input type="checkbox"/>	<input type="checkbox"/>	<input type="checkbox"/>
- Otros:	<input type="checkbox"/>	<input type="checkbox"/>	<input type="checkbox"/>

ZOCALOS, CADENAS E IMPOSTAS			
- Zócalo De piedra <input type="checkbox"/> De enfoscado <input type="checkbox"/>	<input type="checkbox"/>	<input type="checkbox"/>	<input type="checkbox"/>
- Cadenas De piedra <input type="checkbox"/> De enfoscado <input type="checkbox"/>	<input type="checkbox"/>	<input type="checkbox"/>	<input type="checkbox"/>
- Impostas De piedra <input type="checkbox"/> De enfoscado <input type="checkbox"/>	<input type="checkbox"/>	<input type="checkbox"/>	<input type="checkbox"/>
- Otros elementos	<input type="checkbox"/>	<input type="checkbox"/>	<input type="checkbox"/>

MIRADORES Y GALERIAS			
MIRADORES			
- Forma de la planta Rectangular <input type="checkbox"/> Achaflanada <input type="checkbox"/>	<input type="checkbox"/>	<input type="checkbox"/>	<input type="checkbox"/>
- Material:			
- Disposición en fachada:			
- Otras características:			
GALERIAS:	<input type="checkbox"/>	<input type="checkbox"/>	<input type="checkbox"/>
BALCONADAS:	<input type="checkbox"/>	<input type="checkbox"/>	<input type="checkbox"/>

ORGANIZACION COMPOSITIVA Y MATERIALES EN PLANTA BAJA

Información y análisis
 Acciones de rehabilitación
 ARC/GKUSA

--	--	--	--

DIAGNOSTICO DEL ESTADO DE CONSERVACION

DATOS DEL EDIFICIO								
nº de viviendas	nº de locales	Sup. construida de viviendas	Sup. contruida de locales	Sup. contruida partes comunes	Sup. contruida total	Sup. fachadas a calle	CERRAMIENTOS Y FACHADAS	
							Sup. muros a patios	Sup. muros medianeros
ático								
7º								
6º								
5º								
4º								
3º								
2º								
1º								
bajo								
TOTAL								

COEFICIENTES DE CONDICIONES DE OBRA

	MB	B	M	MM
r ₁ Volumen de obra				
r ₂ Accesos				
r ₃ Almacenamiento				
r ₄ Puesta en obra				

CERRAMIENTOS Y FACHADAS	BE	DL	DM	DE
1. Estructura de muros a calle	<input checked="" type="checkbox"/>	<input type="checkbox"/>	<input type="checkbox"/>	<input type="checkbox"/>
2. Acabados fachada calle (excepto locales)	<input type="checkbox"/>	<input type="checkbox"/>	<input checked="" type="checkbox"/>	<input type="checkbox"/>
3. Estructura de muros a patios	<input type="checkbox"/>	<input type="checkbox"/>	<input type="checkbox"/>	<input type="checkbox"/>
4. Acabados de muros a patios	<input type="checkbox"/>	<input type="checkbox"/>	<input type="checkbox"/>	<input type="checkbox"/>
5. Estructura de muros de medianeros	<input type="checkbox"/>	<input type="checkbox"/>	<input type="checkbox"/>	<input type="checkbox"/>
6. Acabados de muros medianeros	<input type="checkbox"/>	<input type="checkbox"/>	<input type="checkbox"/>	<input type="checkbox"/>
7. Carpintería exterior	<input type="checkbox"/>	<input type="checkbox"/>	<input type="checkbox"/>	<input type="checkbox"/>
8. Perlanas	<input type="checkbox"/>	<input type="checkbox"/>	<input type="checkbox"/>	<input type="checkbox"/>
9. Balcones	<input type="checkbox"/>	<input type="checkbox"/>	<input type="checkbox"/>	<input type="checkbox"/>

RED DE ACCESOS E INSTALACIONES

10. Estructura de escalera	<input type="checkbox"/>	<input type="checkbox"/>	<input type="checkbox"/>	<input type="checkbox"/>
11. Suelos y techos de red de accesos	<input type="checkbox"/>	<input type="checkbox"/>	<input type="checkbox"/>	<input type="checkbox"/>
12. Suelos accesos y peldaños	<input type="checkbox"/>	<input type="checkbox"/>	<input type="checkbox"/>	<input type="checkbox"/>
13. Ascensor (si existe)	<input type="checkbox"/>	<input type="checkbox"/>	<input type="checkbox"/>	<input type="checkbox"/>
14. Instalación eléctrica	<input type="checkbox"/>	<input type="checkbox"/>	<input type="checkbox"/>	<input checked="" type="checkbox"/>
15. Red de saneamiento	<input type="checkbox"/>	<input type="checkbox"/>	<input checked="" type="checkbox"/>	<input type="checkbox"/>
16. Distribución de gas (si existe)	<input type="checkbox"/>	<input type="checkbox"/>	<input type="checkbox"/>	<input type="checkbox"/>
17. Calefacción central (si existe)	<input type="checkbox"/>	<input type="checkbox"/>	<input type="checkbox"/>	<input type="checkbox"/>
18. Antena T.V.	<input type="checkbox"/>	<input type="checkbox"/>	<input type="checkbox"/>	<input type="checkbox"/>

CUBIERTA

19. Coeficientes de tipo de cubierta	<input type="checkbox"/>	<input type="checkbox"/>	<input type="checkbox"/>	<input type="checkbox"/>
20. Coeficientes de material de cubierta	<input type="checkbox"/>	<input type="checkbox"/>	<input type="checkbox"/>	<input type="checkbox"/>
21. Cubierta inclinada	<input type="checkbox"/>	<input type="checkbox"/>	<input type="checkbox"/>	<input type="checkbox"/>
22. Cubierta plana	<input type="checkbox"/>	<input type="checkbox"/>	<input type="checkbox"/>	<input type="checkbox"/>
23. Estructura de cubierta	<input checked="" type="checkbox"/>	<input type="checkbox"/>	<input type="checkbox"/>	<input type="checkbox"/>
24. Limas y canalones	<input type="checkbox"/>	<input checked="" type="checkbox"/>	<input type="checkbox"/>	<input type="checkbox"/>
25. Aislamiento térmico	<input type="checkbox"/>	<input type="checkbox"/>	<input type="checkbox"/>	<input type="checkbox"/>
26. Acabados de trasteros (si existen)	<input type="checkbox"/>	<input type="checkbox"/>	<input type="checkbox"/>	<input type="checkbox"/>

ELEMENTOS EN SUBSUELO

27. Cimientos	<input checked="" type="checkbox"/>	<input type="checkbox"/>	<input type="checkbox"/>	<input type="checkbox"/>
28. Forjados de planta baja	<input type="checkbox"/>	<input type="checkbox"/>	<input type="checkbox"/>	<input type="checkbox"/>
29. Acabados de sótanos (si existen)	<input type="checkbox"/>	<input type="checkbox"/>	<input type="checkbox"/>	<input type="checkbox"/>

CLASIFICACION ESTADO DE CONSERVACION

- Buen estado
- Deterioro ligero
- Deterioro medio
- Deterioro extremo
- Ruina

NOTAS :

EVALUACION GENERAL DE LAS CONDICIONES DEL EDIFICIO

INTERES ARQUITECTONICO	Excepcional	Medio	Ligero	Sin interés	NOTAS
	<input type="checkbox"/>	<input type="checkbox"/>	<input checked="" type="checkbox"/>	<input type="checkbox"/>	

EDIFICIOS CON INADECUACION ARQUITECTONICA, URBANISTICA O DE USO

	ADECUADO	INADECUACION		
		Ligera	Media	Extrema
Adecuación de la tipología al uso actual	<input type="checkbox"/>	<input checked="" type="checkbox"/>	<input type="checkbox"/>	<input type="checkbox"/>
Inadecuación por altura excesiva	<input type="checkbox"/>	<input type="checkbox"/>	<input type="checkbox"/>	<input type="checkbox"/>
Inadecuación por altura reducida	<input type="checkbox"/>	<input type="checkbox"/>	<input type="checkbox"/>	<input type="checkbox"/>
Inadecuación de la composición exterior	<input type="checkbox"/>	<input checked="" type="checkbox"/>	<input type="checkbox"/>	<input type="checkbox"/>
Condiciones ambientales	<input type="checkbox"/>	<input type="checkbox"/>	<input type="checkbox"/>	<input type="checkbox"/>
Adecuación del uso actual al entorno urbano	<input type="checkbox"/>	<input type="checkbox"/>	<input type="checkbox"/>	<input type="checkbox"/>
Inadecuación por exigencias urbanísticas	<input type="checkbox"/>	<input type="checkbox"/>	<input type="checkbox"/>	<input type="checkbox"/>
Otros:	<input type="checkbox"/>	<input type="checkbox"/>	<input type="checkbox"/>	<input type="checkbox"/>

EDIFICIOS CON INADECUACION PARCIAL, ARQUITECTONICA URBANISTICA O DE USO

	ADECUADO	INADECUACION			NOTAS
		Ligera	Media	Extrema	
Cuerpos añadidos	<input type="checkbox"/>	<input checked="" type="checkbox"/>	<input type="checkbox"/>	<input type="checkbox"/>	
Plantas añadidas	<input type="checkbox"/>	<input type="checkbox"/>	<input type="checkbox"/>	<input type="checkbox"/>	
Modificación de la composición de fachada	<input type="checkbox"/>	<input checked="" type="checkbox"/>	<input type="checkbox"/>	<input type="checkbox"/>	
Acabados de fachada	<input type="checkbox"/>	<input type="checkbox"/>	<input type="checkbox"/>	<input type="checkbox"/>	
Otros:	<input type="checkbox"/>	<input type="checkbox"/>	<input type="checkbox"/>	<input type="checkbox"/>	

ESTADO DE CONSERVACION

	BUEN ESTADO	DETERIORO		
		Ligero	Medio	Extremo
	<input type="checkbox"/>	<input checked="" type="checkbox"/>	<input type="checkbox"/>	<input type="checkbox"/>

CONDICIONES DE OCUPACION

	Inferior 25%	25-50%	50-75%	Más del 75%
	<input type="checkbox"/>	<input type="checkbox"/>	<input type="checkbox"/>	<input checked="" type="checkbox"/>

EVALUACION DE LAS CONDICIONES DE ACTUACION

El edificio originario posee un discreto interés arquitectónico e histórico por su tipología de vivienda histórica popular. Sin embargo, su valor se encuentra disminuido por la adición de la planta tercera en los años 40-60.

De todas formas, se considera conveniente su protección pero con reestructuración interior, introduciendo un patio con el fin de mejorar las condiciones de habitabilidad.

En cualquier caso, deberá demolerse el cuerpo añadido posterior con el fin de crear un espacio libre público.

AYUNTAMIENTO DE GIJON

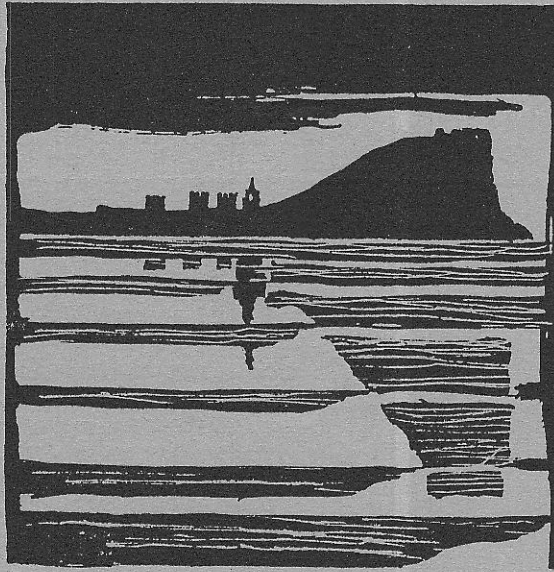

Plan Especial
de Protección y Reforma Interior
del barrio de Cimadevilla

FICHAS DE NORMATIVA

MANZANA

EDIFICIO

2208

15

N.2

2208-15

código del edificio

J.R.28

CALIFICACION Y NORMATIVA DE ACTUACION

CALIFICACION P4

EDIFICIO CON NORMATIVA DE PROTECCION

APLICACION DE LA CALIFICACION

EDIFICIOS CON VALOR EN LA CONFORMACION DEL AMBIENTE URBANO, SIN ESPECIAL INTERES ARQUITECTONICO O HISTORICO

TIPOS DE ACTUACIONES GENERALES AUTORIZADAS:

REHABILITACION; REESTRUCTURACION INTERIOR PARCIAL; REESTRUCTURACION INTERIOR MAYORITARIA O TOTAL

Se autorizan con carácter general las obras parciales de mantenimiento, reparación y consolidación

OTROS TIPOS DE ACTUACIONES GENERALES AUTORIZADAS:

TIPO DE ACTUACION PREFERENTE:

TIPOS DE ACTUACIONES GENERALES EXCLUIDAS:

AMPLIACION; DEMOLICION Y SUSTITUCION

ELEMENTOS DISCONFORMES FUERA DE ORDENACION:

Huecos de primera planta y segunda.

CONDICIONES ESPECIFICAS DE LAS ACTUACIONES EN EL EDIFICIO

Recomposición de fachada originaria en planta primera.

En planta segunda podrán adoptarse dos soluciones:

- a) hacer avanzar el plano de fachada, coincidiendo con el de fachada originaria. En este caso se tratará con huecos de balcones idénticos a los de planta primera.
- b) mantener la fachada retranqueada, con tratamiento de galería con entablillado de madera.

N.3

edificio

2208-15

código del edificio

--	--	--	--	--

OBRAS DE ADECUACION ARQUITECTONICA DE ELEMENTOS EXTERIORES

CALIFICACION

EDIFICIO CON NORMATIVA DE PROTECCION

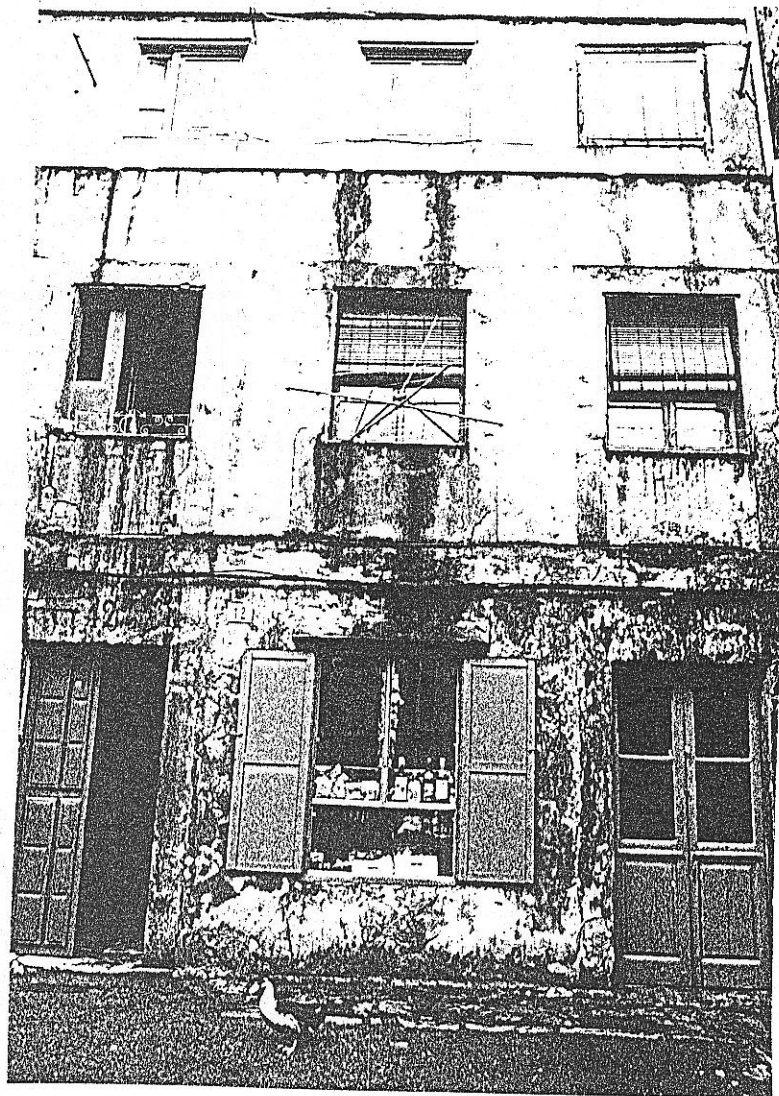

Fichas de información y análisis
de actuaciones de rehabilitación
ANC/GRUSA

OBRAS NECESARIAS DE CARACTER ORDINARIO
(Exigibles/Art. 181 de la Ley del Suelo)

- Reparación y adecuación de fachada, con enfoscado y pintura.
- Adecuación de bajantes.

OBRAS NECESARIAS DE CARACTER EXTRAORDINARIO
(Exigibles/Art. 182 de la Ley del Suelo)

- Recomposición de huecos de balcones de primera planta, suprimiendo petos añadidos, e instalando carpintería exterior a haces de fachada.
- Instalación en tercera planta de carpintería acorde con la de los balcones de primera planta.